

LOCAL COMERCIAL EN PURÍSIMA 50 LOC. 1// RENTA 15,5 POR MES

<https://www.espacio-inmobiliario.cl/ewi21>

purisima 50

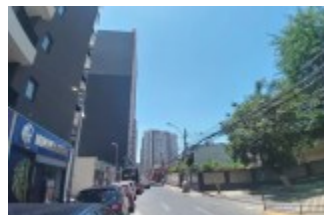
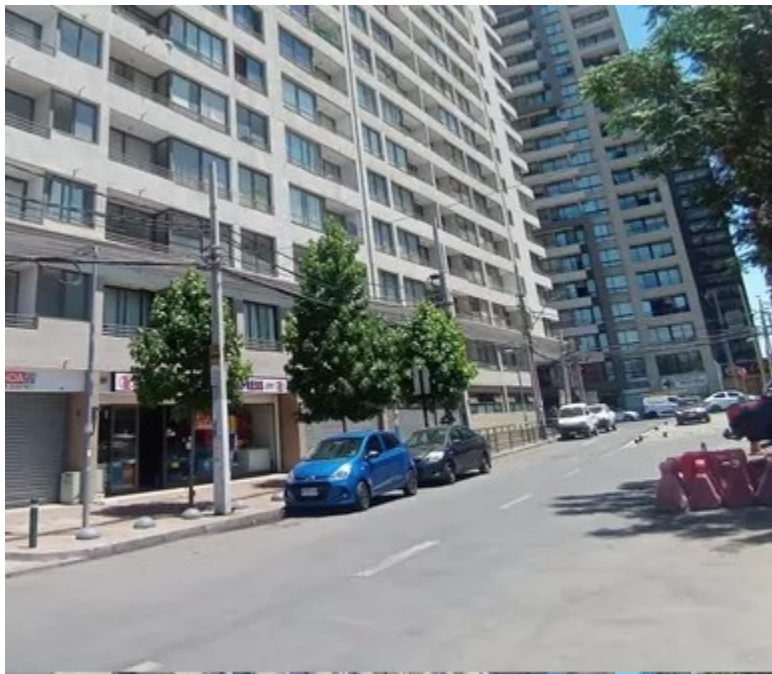

Este local comercial se encuentra estratégicamente ubicado en la calle Purísima 50, a pasos de la Av. Alameda, Metro Ecuador, clínicas, supermercados y un constante flujo de peatones.

Ubicado bajo una placa comercial bajo, de un edificio habitacional de 300 departamentos aprox. Características de

Local 1: - Superficie : 22,1...

Image not found or type unknown

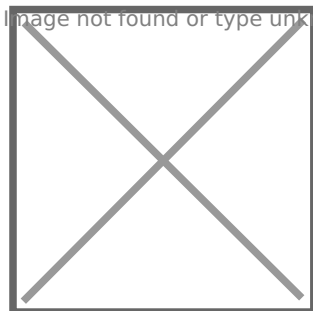

FICHA LOCAL

ID de propiedad: 2895

Publicación actualizada: 2024-12-05

13:43:41

Comuna: Estación central

